IPC-09LTEの映像表示パスワードの確認手順

● パスワードの確認及び変更は カメラと同一ネットワーク内に接続された端末からのみ 可能です。
（予めカメラをLANケーブルで接続し、使用する端末に視聴用ソフトをインストールしてください）

カメラをルーターに接続して確認する

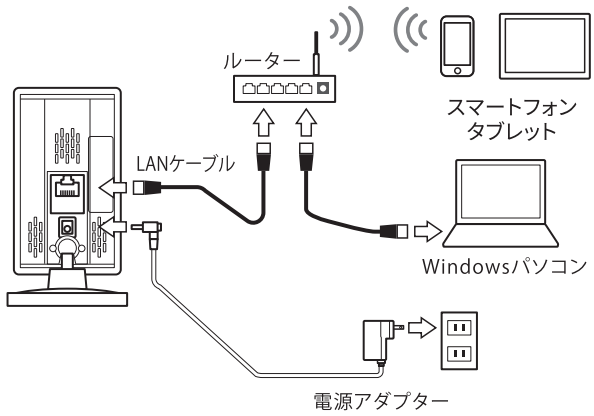

iPhone/Androidスマートフォン

カメラリスト→カメラの名前の右側にある ⚙ → 画面右側の ⚙ ［設定］→
カメラ設定（管理者ユーザー名・パスワード入力）→管理者→ログイン→視聴用パスワード

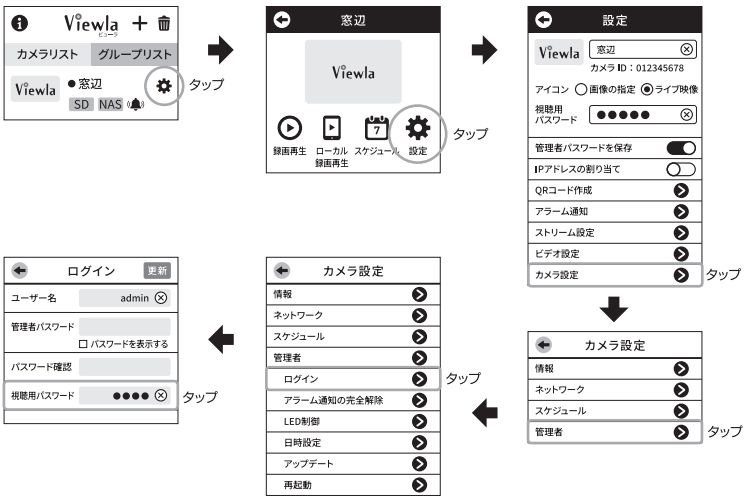

パソコン

オートサーチのカメラIDの上で右クリック→
WEB設定（管理者パスワード入力）→映像→映像設定→映像表示パスワード

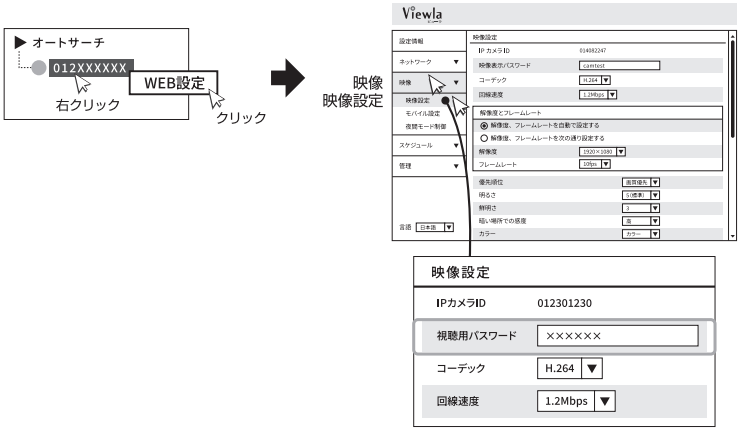

カメラとWindowsパソコンを接続して確認する

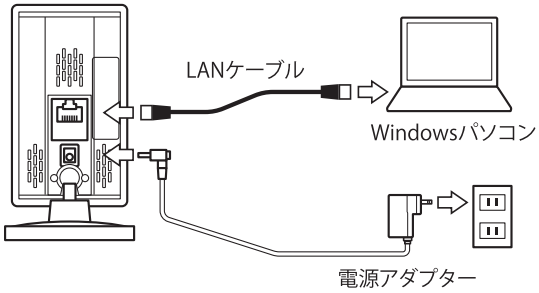

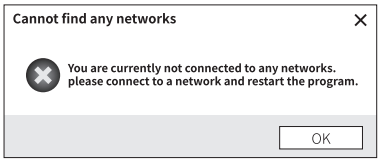

※ViewlaPC起動時に、上記の〈Cannot find any networks〉のメッセージが表示される場合は、［OK］をクリックし、しばらくお待ちいただいてから再度ViewlaPCの起動をお試しください。

①ViewlaPCを起動し、画面左下のオートサーチ欄のカメラIDを右クリックし［WEB設定］をクリックします。

②ログイン画面が表示されたら、管理者ユーザー名・管理者パスワードを入力し［OK］をクリックします。

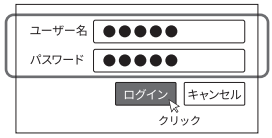

③画面左の［映像］をクリックすると、画面右側に〈映像表示パスワード〉が表示されます。

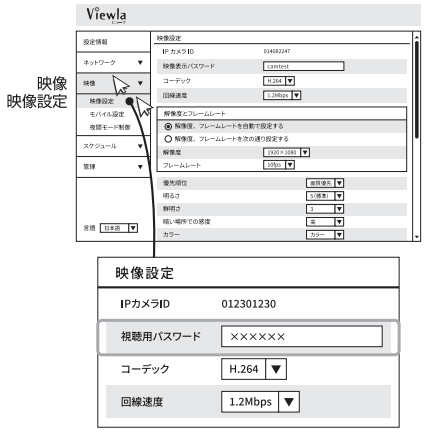

SOLID CORPORATION Copyright© Solid-Corp All Rights Reserved